



SNEEK | Gedempte Pol 21

€ 875 p.m.

Kenmerken en specificaties



Kadastrale aanduiding: Sneek, Sectie: B,
Nummer: 5023

Verkoopvloer oppervlakte: 67 m²

Voorzieningen: pantry, toilet

Verdiepingen: 1

Frontbreedte: 500 cm

Welstandsklasse: B2

Bouwjaar: 1932

Parkeerplaatsen: parkeren in de nabije
omgeving



Winkel/kantoorruimte te huur!

In het centrum van Sneek gelegen winkelruimte. Het object is geschikt om te gebruiken als winkel, maar verleent zich ook uitstekend voor het vestigen van een kantoor.

Het beschikbare gedeelte betreft de begane grond en heeft een totaal oppervlakte van ca. 67 m². Verder is het pand voorzien van een toilet pantry en een werkkast.

Het object is zeer geschikt voor o.a. zakelijke dienstverlening, een kapsalon, schoonheidsspecialist, boetiek of een speciaalzaak. Het object beschikt over energielabel 'A'.

N.B. De getoonde plattegrond kan iets afwijken van de huidige indeling.

Ligging:

De A-zeven, N354 en andere uitvalswegen zijn met de auto binnen enkele minuten te bereiken. Parkeren kan tegen betaling op een terrein welke op korte loopafstand is.

Bestemming:

Gemengd; De voor 'Gemengd - 1' aangewezen gronden zijn bestemd voor: detailhandel; maatschappelijke doeleinden in de vorm van onder andere openbare dienstverlening en gezondheidszorg; zakelijke dienstverlening; kantoren.

Huurprijs: € 875,- per maand, vrij van btw.

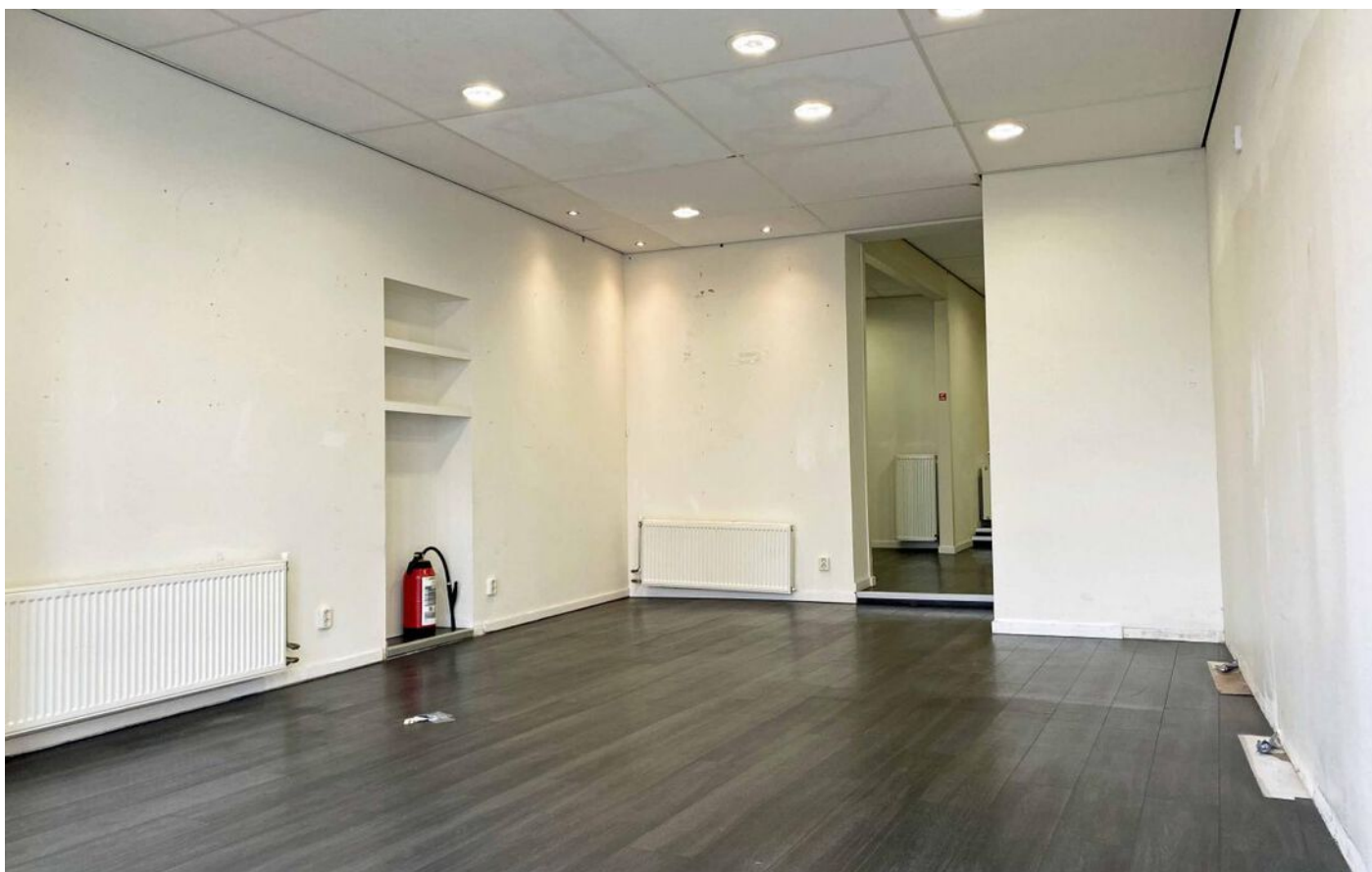





Plattegrond

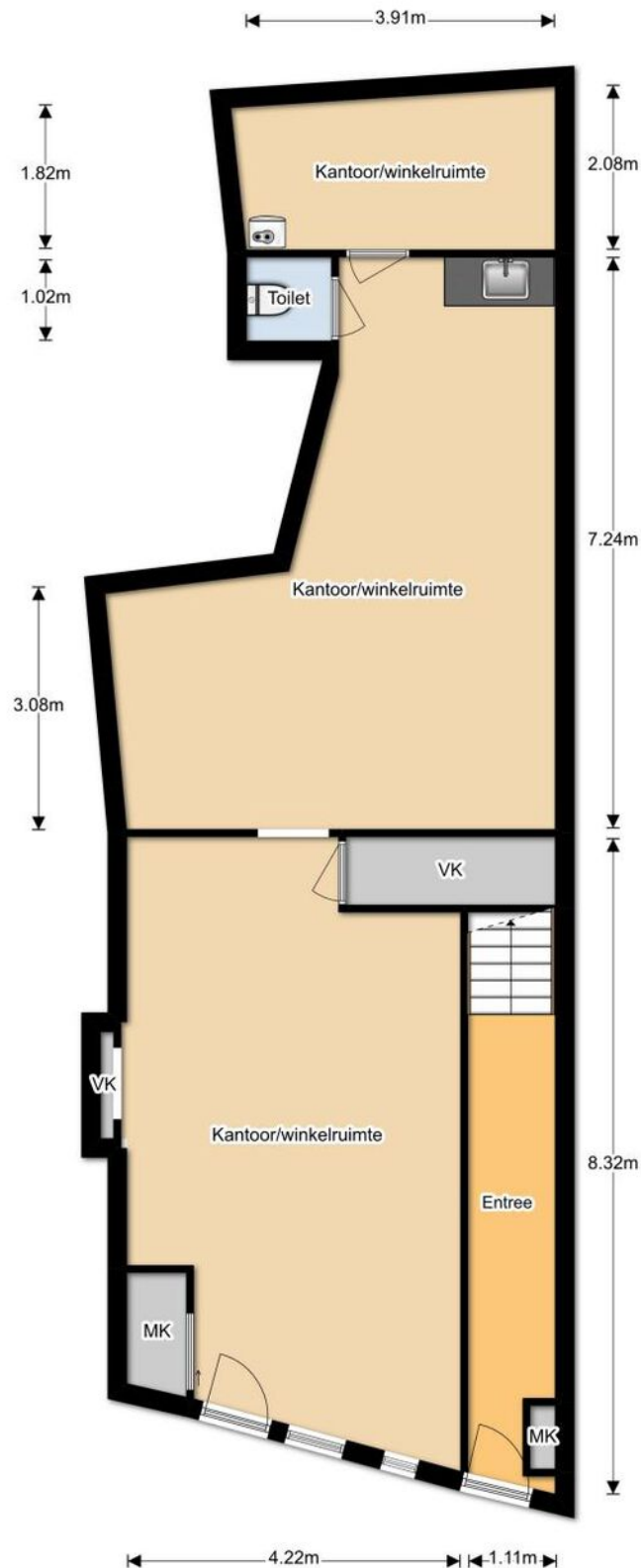

Locatie op de kaart

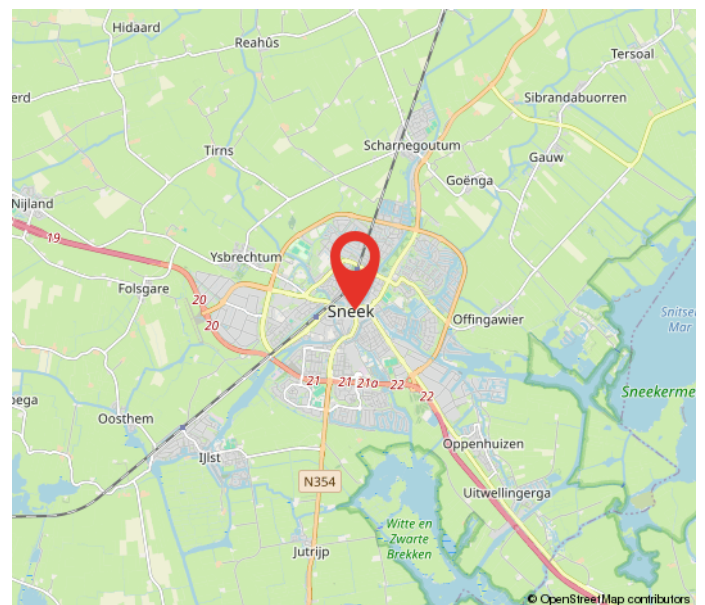
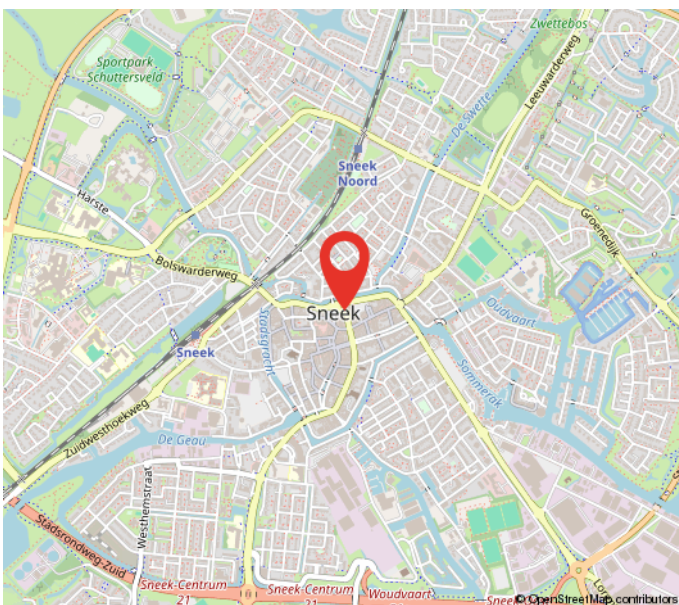
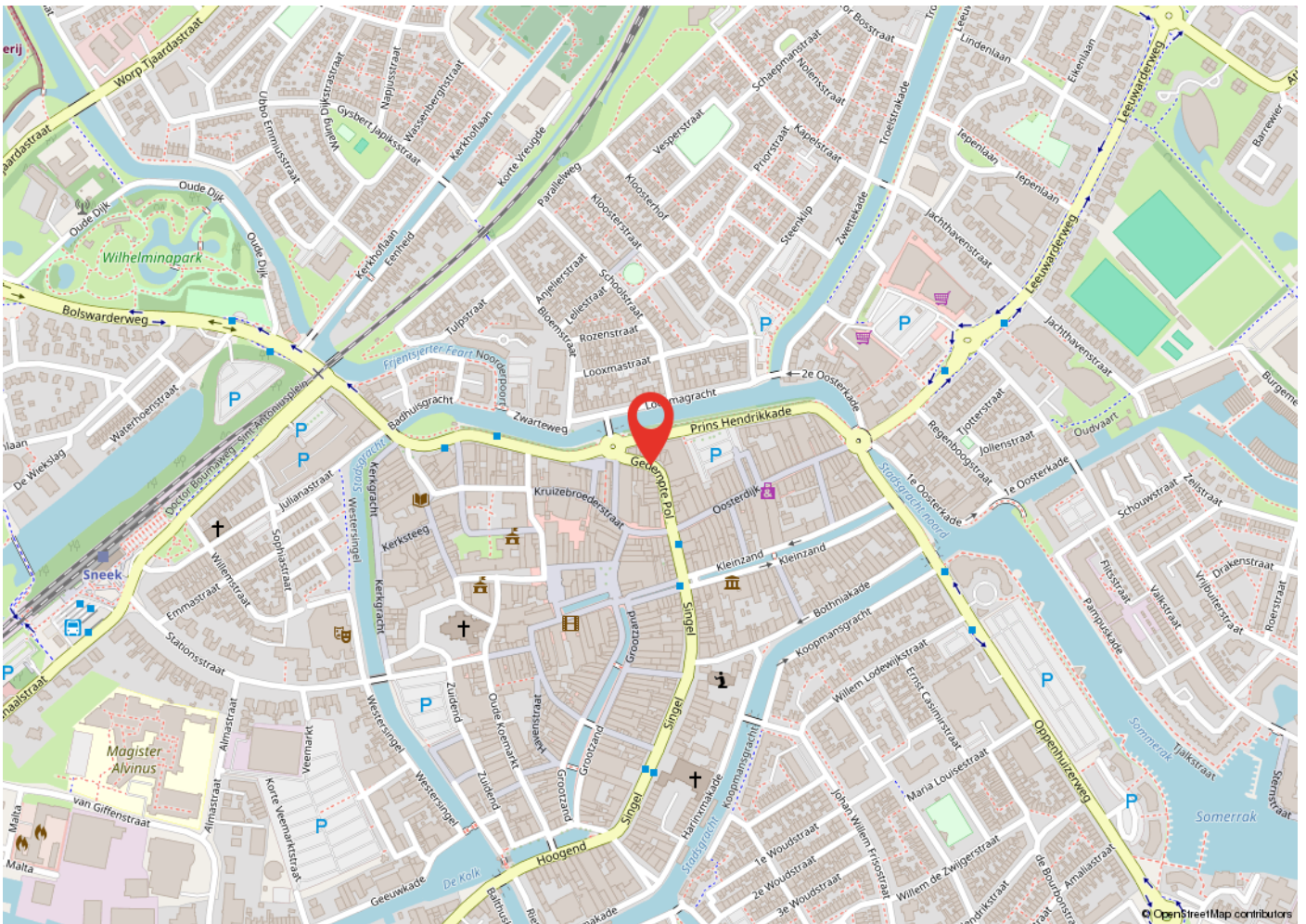

Kadastrale kaart

Uittreksel Kadastrale Kaart

Uw referentie: Gedempte Pol 21



<p>12345 25</p> <p>Deze kaart is noordgericht Perceelnummer Huisnummer</p> <p>— Vastgestelde kadastrale grens — Voorlopige kadastrale grens — Administratieve kadastrale grens — Bebouwing — Overige topografie</p> <p>Voor een eenzijdig uittreksel, Apeldoorn, 12 februari 2018 De bewaarder van het kadaster en de openbare registers</p>	<p>Schaal 1:500</p> <p>Kadastrale gemeente SNEEK B 5023</p> <p>Perceel</p>	
--	--	---

Aan dit uittreksel kunnen geen betrouwbare maten worden ontleend.
De Dienst voor het kadaster en de openbare registers behoudt zich de intellectuele eigendomsrechten voor, waaronder het auteursrecht en het databankenrecht.

Heeft u interesse?



Berglaan 14
9203 EG
Drachten
Tel. 0512-541400
info@dijkstrabedrijfsmakelaardij.nl
www.dijkstrabedrijfsmakelaardij.nl

Harlingerstraatweg 2
8916 BB
Leeuwarden
Tel. 058-2123345
info@dijkstrabedrijfsmakelaardij.nl
www.dijkstrabedrijfsmakelaardij.nl

Deze informatie is geheel vrijblijvend, met zorg samengesteld en niet meer dan een uitnodiging tot het doen van een voorstel. Ten aanzien van de juistheid van deze informatie kunnen geen rechten worden ontleend.